



# Red de Médicos Centinelas de Castilla y León

INFORME

## CONTENIDO

- 2** Declaraciones semanales.
- 2** Crisis asmática.
- 3** Neumonía.
- 4** Diabetes Mellitus.
- 4** Informaciones



# Declaraciones semanales

La Red de Médicos Centinelas de Castilla y León comienza el programa del año 2002 con 145 médicos, de los cuales 25 son pediatras.

El porcentaje de declaraciones efectuadas sobre el total de teóricas para las 12 primeras semanas de registro se sitúa en el 90% para el conjunto de la Red. Por provincias Palencia y Valladolid se sitúan por debajo de dicho porcentaje. Figura 1.1. ■

**FIGURA 1.1**  
PORCENTAJE DE DECLARACIONES EFECTUADAS SOBRE EL TOTAL DE TEÓRICAS POR PROVINCIA

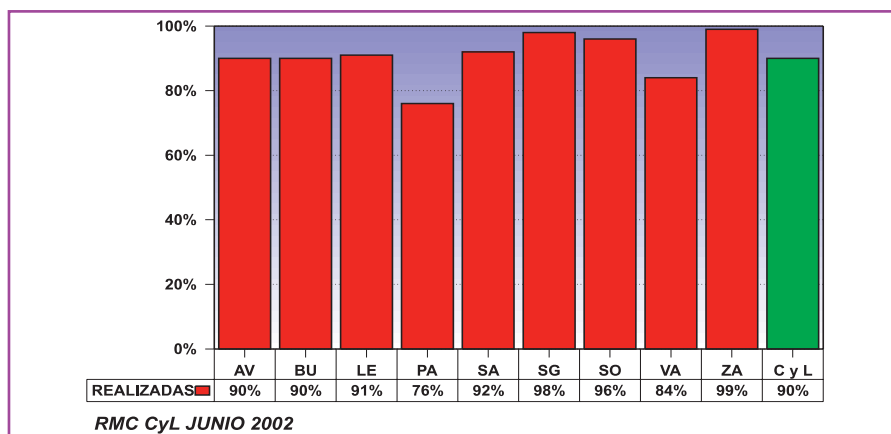

## Crisis asmática

**FIGURA 2.1**  
CRISIS ASMÁTICA. DISTRIBUCIÓN POR EDAD Y SEXO DEL NÚMERO DE PACIENTES

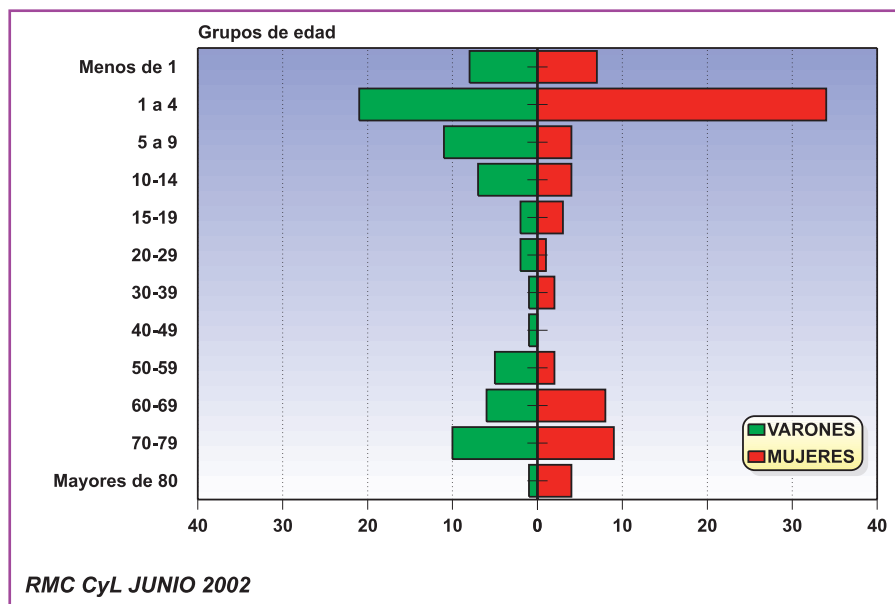

En las primeras 12 semanas de registro se han acumulado 158 episodios de crisis asmática.

La distribución por sexo es similar, 49% mujeres (78 casos); 48% varones (75 casos). Por grupos de edad y sexo, figura 2.1, el mayor número de registros se acumula en el grupo de edad de 1 a 4 años, sobre todo en mujeres.

En cuanto a la sintomatología, la tos está presente en el 92% de los casos, (146), sibilancias en el 87% (137), disnea en el 67% (105) y otros síntomas en el 11% (18).

El factor desencadenante en el 85% de los casos, (134) han sido las infecciones de vías respiratorias, seguidas del tabaquismo activo o pasivo en el 10,8% de los casos (17). Figura 2.2.

El lugar de la consulta inicial ha sido en el 77,2% (122) la consulta de Atención Primaria.

En cuanto a los antecedentes de los 158 casos recogidos en este período un 72% (114) habían tenido crisis anteriores. ■

**FIGURA 2.2**  
**CRISIS ASMÁTICA. FACTORES DESENCADENANTES**

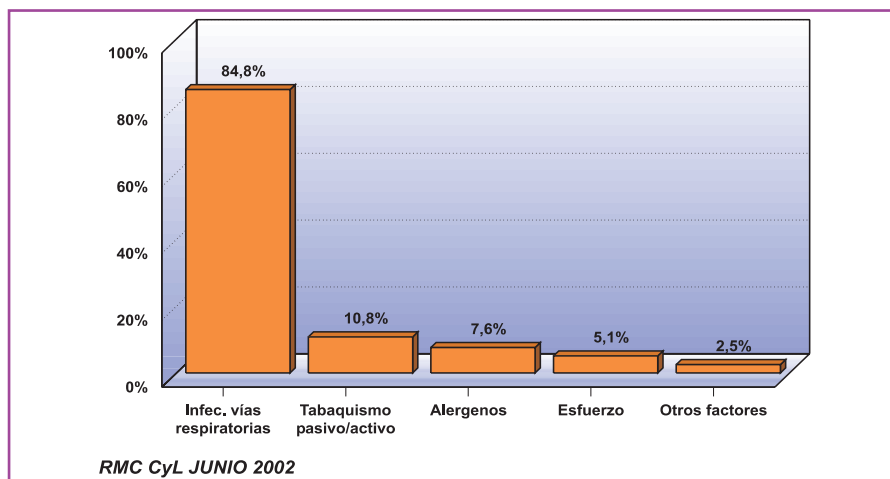

# Neumonía

**FIGURA 3.1**  
**NEUMONÍA. DISTRIBUCIÓN POR EDAD Y SEXO DEL NÚMERO DE PACIENTES**

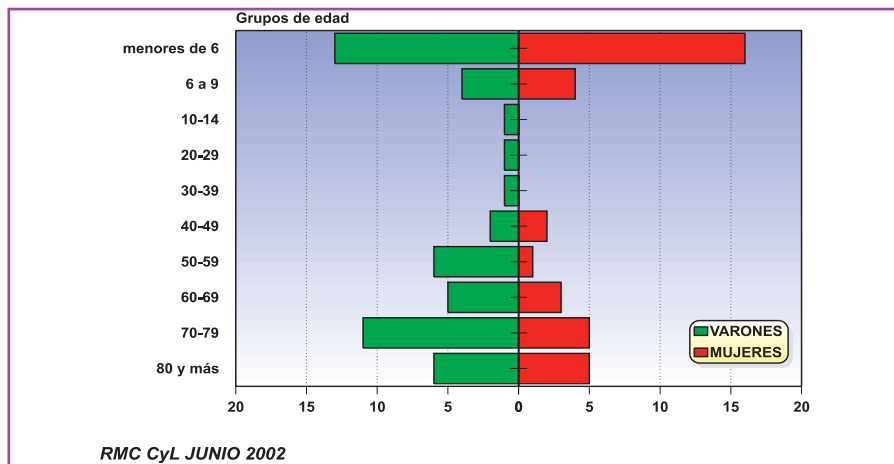

En las tres primeras cuatrisesmanas del año se han registrado 87 episodios de neumonía. El 57% de los casos, (50), se han presentado en varones y el 41% (36) en mujeres; en un caso la variable sexo no fue consignada. Por grupos de edad y sexo, el 33% de los casos se han presentado en menores de 6 años. Figura 3.1.

**FIGURA 3.2**  
**NEUMONÍA. FACTORES DE RIESGO**

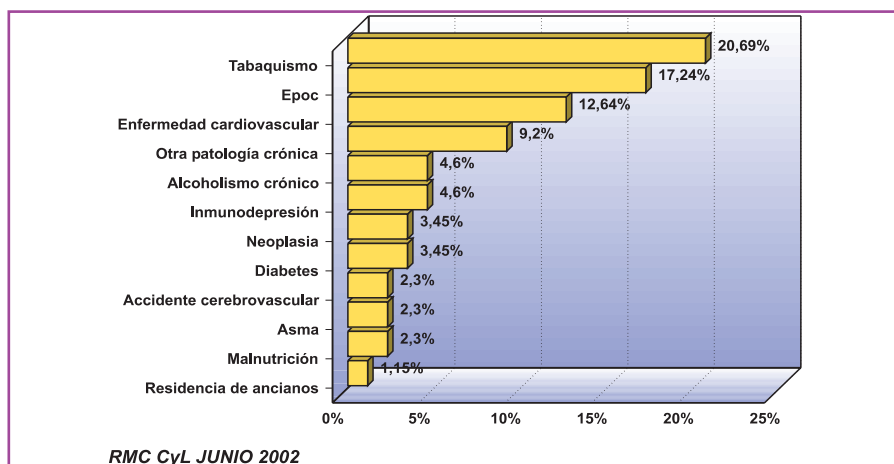

Para el conjunto de casos el tabaquismo ha sido el principal factor de riesgo en el 20,7% junto con la epoc y las enfermedades cardiovasculares. Figura 3.2.

El lugar donde se realizó el diagnóstico ha sido preferentemente la consulta de Atención Primaria o ambulatoria, 64,37% (56 casos), y un 33% (29 casos) necesitó ingreso hospitalario. ■

# Diabetes Mellitus

**S**ituación de la cohorte de diabéticos de Castilla y León.

El número de pacientes diagnosticados de diabetes

mellitus entre el 1 de enero de 2000 y el 31 de mayo de 2002 es de 517, de los cuales 10 han fallecido, 36 salen de la cohorte por baja del médico en la

Red y 14 han causado baja por traslado del paciente; siendo por tanto 457 el número de diabéticos en este momento en la cohorte. ■

## INFORMACIONES

### VI Reunión de la Red de Médicos Centinelas de Castilla y León

La VI reunión de la Red de Médicos Centinelas de Castilla y León está prevista que se celebre en Segovia el próximo día 10 de octubre de 2002. Esta reunión como las de años anteriores, se estructurará en dos mesas redondas. Los temas en

que se está trabajando se refieren a estado de salud y atención a inmigrantes y calidad en la atención primaria.

Para esta ocasión se ha elegido como marco de este encuentro la Real Fábrica de

Cristales de la Granja, magnífico edificio considerado como una singular joya de arquitectura industrial del siglo XVIII. Oportunamente se remitirá a los médicos centinelas el programa, y el formulario de inscripción.



**Junta de  
Castilla y León**

CONSEJERÍA DE SANIDAD Y BIENESTAR SOCIAL

**Centro Coordinador de la Red de Médicos Centinelas de Castilla y León**

SERVICIO DE EPIDEMIOLOGÍA, AVDA. DE BURGOS, 5 - 47071 VALLADOLID ■ TELÉFONO 983 413 673 - FAX 983 413 730

E-mail: Sybs.epi@dvnet.es

Servidor Web: <http://www.jcyl.es/csbs/dgspa/sve/informacion>

Depósito Legal: VA-577/94 ■ ISSN: 1134-9336 ■ Realiza e imprime: Gráficas Germinal S.C.L.